

Entwicklung des EEG-Kontos 2010 und 2011

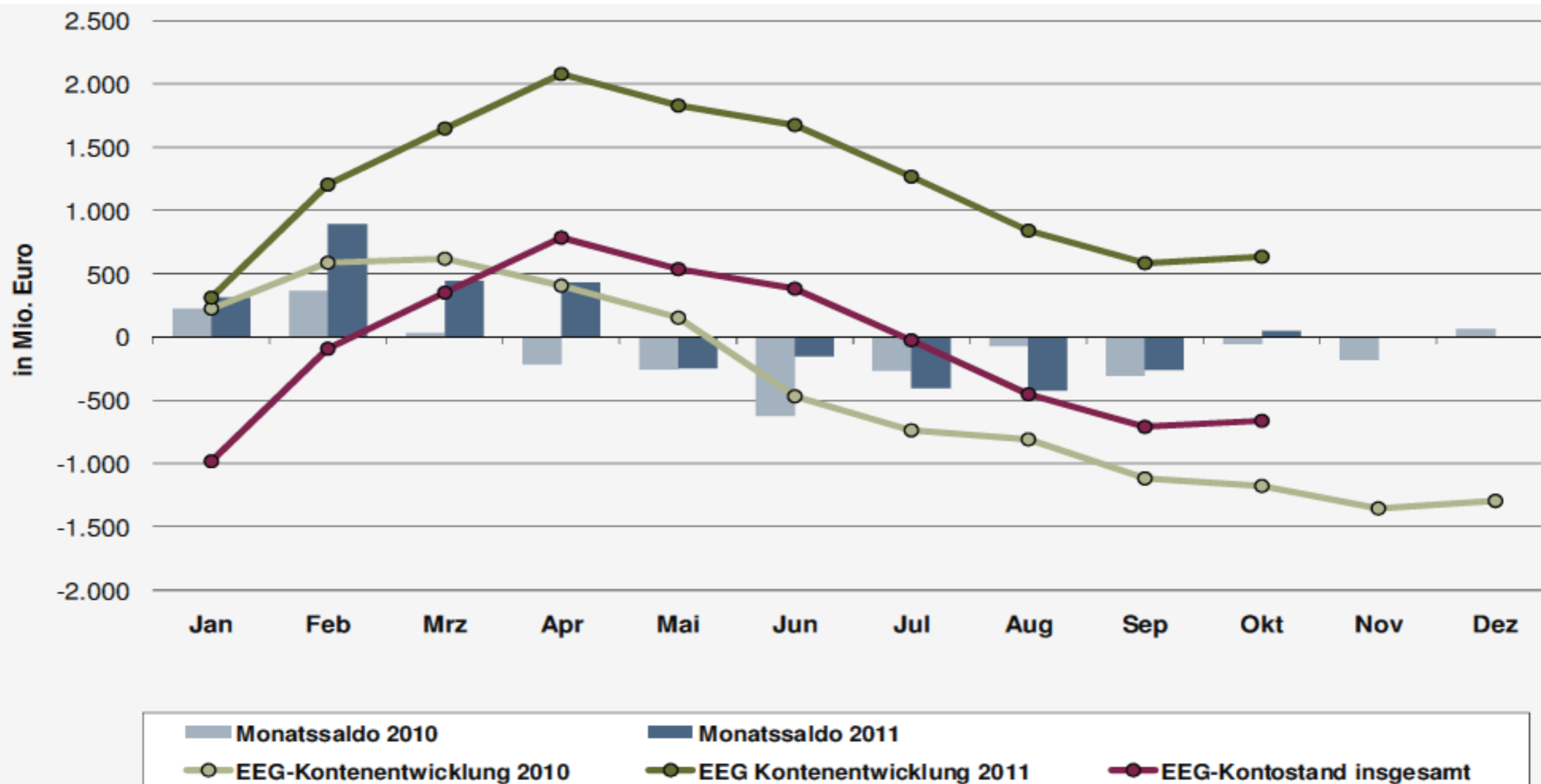

Quelle: www.eeg-kwk.net (50 Hertz; Amprion, EnBW Transportnetze GmbH; Tennet)

Aktuelle Angaben der Übertragungsnetzbetreiber zu den Einnahmen- und Ausgabenpositionen nach § 3 AusglMechV i.V. mit § 6 AusglMechAV

Stand: 30. November 2011



Gemäß § 7 Absatz 4 Nr. 1 der Verordnung zur Weiterentwicklung des bundesweiten Ausgleichsmechanismus (AusglMechV) sind die Übertragungsnetzbetreiber verpflichtet, die nach § 3 Absatz 3 Nr. 1 bis 5 und § 3 Absatz 4 Nr. 1 bis 6 der AusglMechV aufgeschlüsselten monatlichen und jährlichen Einnahmen und Ausgaben im Internet zu veröffentlichen und vorzuhalten. In § 6 Absatz 1 und 3 der Verordnung zur Ausführung der Verordnung zur Weiterentwicklung des bundesweiten Ausgleichsmechanismus (Ausgleichsmechanismus-Ausführungsverordnung - AusglMechAV) vom 22. Februar 2010 werden weitere Einnahmen- und Ausgabenpositionen im Sinne von § 3 Abs. 3 und 4 AusglMechV festgelegt. Nachstehend sind die aufgeschlüsselten Einnahmen und Ausgaben angegeben, die von den Übertragungsnetzbetreibern bis zum 30. November 2011 erfasst wurden. Für die sachliche Richtigkeit der Angaben kann keine Gewähr übernommen werden.

Einnahmen [€] im jeweiligen Monat in 2011

	Jan	Feb	Mrz	Apr	Mai	Jun	Jul	Aug	Sep	Okt	Nov	Dez	Gesamtjahr
Einnahmenpositionen gemäß § 3 Abs. 3 AusglMechV													
Einnahmen aus vortägiger und untertägiger Vermarktung	293.432.190,59	330.867.994,84	395.466.145,56	404.650.996,51	461.918.988,06	377.932.428,60	329.845.282,39	381.019.512,38	367.881.267,48	362.874.691,45	313.598.043,14	0,00	4.019.487.541,00
Einnahmen aus Zahlungen der EEG-Umlage	780.997.074,21	1.248.438.601,94	1.165.418.024,26	1.253.804.324,71	1.103.406.078,13	1.060.867.882,78	981.476.334,62	1.013.826.235,51	1.016.382.256,69	1.050.299.453,55	1.088.778.463,32	0,00	11.763.694.729,72
Einnahmen aus Zinsen nach Abs. 5 Satz 2 AusglMechV	2.581,65	619,89	54.415,18	312.805,23	868.675,61	1.173.876,00	962.678,31	479.503,95	275.172,65	74.710,17	130.133,44	0,00	4.335.172,08
Einnahmen aus der Abrechnung der Ausgleichsenergie für den EEG-Bilanzkreis	5.235.216,34	2.059.831,44	3.679.792,95	9.220,07	3.109.809,50	3.557.821,83	3.747.289,16	759.878,72	3.998.974,53	5.098.577,33	4.074.127,77	0,00	35.330.539,64
Einnahmen entsprechend § 37 Abs. 4 EEG	0,00	0,00	0,00	0,00	0,00	0,00	0,00	104.694.064,88	-73.517.954,76	10.895.884,81	839.992,93	0,00	42.911.987,86
Einnahmenpositionen gemäß § 6 Abs. 3 AusglMechAV													
Differenzbeträge EEG-Umlage (§ 6 Abs. 3 AusglMechAV)	0,00	0,00	0,00	0,00	0,00	0,00	0,00	0,00	0,00	0,00	0,00	0,00	0,00
Gesamt [€]	1.079.667.062,79	1.581.367.048,11	1.564.618.377,95	1.658.777.346,52	1.569.303.551,30	1.443.532.009,21	1.316.031.584,48	1.500.779.195,44	1.315.019.716,59	1.429.243.317,31	1.407.420.760,60	0,00	15.865.759.970,30

Ausgaben [€] im jeweiligen Monat in 2011

	Jan	Feb	Mrz	Apr	Mai	Jun	Jul	Aug	Sep	Okt	Nov	Dez	Gesamtjahr
Ausgabenpositionen gemäß § 3 Abs. 4 AusglMechV													
Vergütungszahlungen nach § 16 oder § 35 EEG	746.638.026,40	678.130.675,14	1.108.498.726,64	1.207.125.694,96	1.803.512.430,50	1.580.510.723,98	1.709.608.692,93	1.851.076.271,15	1.535.410.443,71	1.362.689.346,67	1.201.888.661,42	0,00	14.785.089.693,50
Rückzahlungen entsprechend § 37 Abs. 4 EEG	0,00	0,00	0,00	0,00	0,00	0,00	0,00	67.662.576,54	35.778.033,20	14.536.704,78	283.256,60	0,00	118.260.571,12
Zahlungen für Zinsen nach § 3 Abs. 5 Satz 2 AusglMechV	1.126.111,07	952.637,64	421.802,13	14.588,54	0,00	0,00	0,00	48.351,96	94.633,54	434.764,58	256.587,80	0,00	3.349.477,25
notwendige Kosten aus der Abrechnung der Ausgleichsenergie für den EEG-Bilanzkreis	11.957.837,33	12.942.067,68	14.173.349,95	13.438.640,33	12.535.342,67	7.685.258,37	11.158.559,24	7.537.280,25	3.863.471,37	2.259.292,85	4.937.780,80	0,00	102.488.880,84
notwendige Kosten für den untertägigen Ausgleich	5.973.269,08	-3.901.239,89	-1.962.303,08	4.335.839,71	-233.144,35	9.386.068,90	162.842,63	-3.801.046,37	-4.708.482,64	-2.910.733,01	-168.292,57	0,00	2.172.778,41
notwendige Kosten für die Erstellung von vortägigen und untertägigen Prognosen	13.447,00	2.737,00	8.092,00	13.447,00	2.737,00	8.092,00	14.714,24	0,00	20.151,24	2.737,00	11.268,00	0,00	97.422,48
Ausgabenpositionen gemäß § 6 Abs. 1, 3 und § 8 Abs. 4, 5 AusglMechAV													
notw. Kosten f. Börsenzulassung und Handelsanbindung	223.849,42	364.119,92	1.009.678,88	429.325,68	809.701,70	312.233,54	607.057,43	498.162,55	404.247,28	567.036,98	483.858,93	0,00	5.709.272,31
notwendige Transaktionskosten für Erfassung Ist-Werte, Abrechnung, HoBA	417,30	974,82	835,21	1.421,74	423,70	217,85	710,15	3.588.303,28	-3.586.198,59	364,65	357,84	0,00	7.827,95
notwendige Kosten für IT-Infrastruktur, Personal, Dienstleistungen	164.015,50	217.474,16	266.394,96	248.700,43	193.207,63	195.670,27	200.302,63	215.917,51	890.060,29	454.252,72	283.684,72	0,00	3.329.680,82
notwendige Kosten für Prognose und Ermittlung EEG-Umlage	0,00	101.056,20	5.950,00	7.526,76	15.232,00	51.226,44	14.161,00	63.601,93	159.212,68	14.161,00	49.742,00	0,00	481.870,01
notwendige Sollzins-Zahlungen (Differenz zu Euribor+0,3)	745.474,08	794.439,48	480.356,22	115.677,40	130.917,51	154.827,40	151.886,12	-487.390,65	125.006,62	340.951,60	297.380,77	0,00	2.849.526,55
notwendige Kosten für Habenzins-Abweichungen (Differenz zu Euribor+0,3)	0,00	0,00	0,00	-104.189,79	257.103,89	329.422,49	253.673,93	700.339,81	121.512,03	99.866,79	151.998,48	0,00	1.809.727,63
notwendige Zahlungen für Kreditlinien-Bereitstellung	544.158,09	0,00	0,00	1.065.492,64	26.793,85	0,00	1.343.575,25	0,00	3.965.790,79	721.426,84	260.729,64	0,00	7.927.967,10
Bonuszahlungen nach § 7 Abs. 7 bis 9 AusglMechAV	0,00	0,00	0,00	0,00	0,00	0,00	0,00	0,00	0,00	0,00	0,00	0,00	0,00
Ausgaben nach § 6 Abs. 3 AusglMechAV	0,00	0,00	0,00	0,00	0,00	0,00	0,00	0,00	0,00	0,00	0,00	0,00	0,00
Ausgaben nach § 8 Abs. 4 i.V. mit Abs. 5 AusglMechAV	0,00	0,00	0,00	0,00	0,00	0,00	0,00	0,00	0,00	0,00	0,00	0,00	0,00
Gesamt [€]	767.386.605,27	689.604.942,15	1.122.902.882,91	1.226.692.165,40	1.817.250.746,10	1.598.633.741,24	1.723.516.175,56	1.927.102.367,96	1.572.537.881,52	1.379.210.173,45	1.208.737.014,43	0,00	15.033.574.695,97

Saldo des jeweiligen Monats (Einnahmen - Ausgaben)

Saldo [€]	312.280.457,52	891.762.105,96	441.715.495,04	432.085.181,12	-247.947.194,80	-155.101.732,03	-407.484.591,08	-426.323.172,52	-257.518.164,93	50.033.143,87	198.683.746,17	0,00	
-----------	----------------	----------------	----------------	----------------	-----------------	-----------------	-----------------	-----------------	-----------------	---------------	----------------	------	--

Kontostand zum 31.12.2010:

-1.294.709.505,71

Kontostand (Monatsende)

Kontostand [€]	-982.429.048,19	-90.666.942,23	351.048.552,81	783.133.733,93	535.186.539,13	380.084.807,10	-27.399.783,98	-453.722.956,50	-711.241.121,43	-661.207.977,56	-462.524.231,39		
----------------	-----------------	----------------	----------------	----------------	----------------	----------------	----------------	-----------------	-----------------	-----------------	-----------------	--	--